Azərbaycan Respublikası Ərazilərinin Minalardan Təmizlənməsi üzrə Milli Agentlik
AZ1108, Azərbaycan, Bakı şəhəri, İbrahimpaşa Dadaşov küçəsi, 260
Telefon : (+99412) 497-38-51 Faks : (+99412) 497-44-27
E-mail: **novbetchi@anama.gov.az** Veb-sayt: **www.anama.gov.az**
https://www.facebook.com/anama.anama.180 https://twitter.com/ANAMA_gov_az

23 Yanvar 2018-ci il tarixində Azərbaycan Respublikası Ərazilərinin Minalardan Təmizlənməsi üzrə Milli Agentlik (ANAMA) tərəfindən Xızı rayonunda aşkar olunmuş Partlamamış Hərbi Sursatlar (PHS) haqqında

GÜNDƏLİK OPERATİV MƏLUMAT

Xızı rayonu ərazisində yerləşən Müdafiə Nazirliyinin N saylı hərbi hissəsinin sursat anbarında baş vermiş partlayışla əlaqədar Azərbaycan Respublikası Ərazilərinin Minalardan Təmizlənməsi üzrə Milli Agentliyin (ANAMA) və Fövqəladə Hallar Nazirliyinin (FHN) birgə keçirdiyi təmizləmə əməliyyatları barədə:

23 Yanvar 2018-ci il tarixində partlayış baş vermiş hərbi hissənin ətrafına baxış keçirilmiş, **81 ədəd partlamamış hərbi sursat (PHS)**, 298 ədəd partlamış-yanmış mərmi qalıqları və **526 kq yandırma məhsulu** aşkar edilərək götürülmüş, nəticə etibarilə **3 736 803 kv.m (373.68 ha)** ərazi yoxlanılmışdır.

Ümumiyyətlə, 116 gün ərzində 12 ev, 46 evin həyətyanı sahəsinə, 16 ferma ərazisinə, 45 əkin sahəsinə, 13 otlaq sahəsinə, 2 məktəb ərazisinə, 3 dəmiryolu xətininə, 1 rabitə qovşağına, 1 telestudio ərazisinə, 2 kənd qəbirstanlığına, 1 su kanalına, 1 istixanaya, 1 hərbi şəhərciyə, 1 kənd məscidinin yaxınlığına, su stansiyasına, Bakı-Novorossiysk neft kəmərin və Bakı-Rostov dəmiryol xəttinin Xızı rayonundan keçən hissəsinə, neft quyusunun ətrafına, balıqçılıq və zeytunçuluq təsərrüfatına, eko-turizmin həyətyanı sahəsinə, dəniz sahilinə, taxıl anbarının yaxınlığına, yol kənarına, Samur-Abşeron kanalı istismar idarəsinin Taxta körpü-Ceyranbatan kanalının içərisinə, ətrafına, dükerlərə, 6 saylı Yaşıllaşdırma idarəsinin ərazisinə baxış keçirilmiş, 25 532 ədəd partlamamış hərbi sursat (PHS), 18 351 ədəd partlamış-yanmış sursat qalıqları və 101 213 kq yandırma məhsulu aşkar edilərək götürülmüş, nəticə etibarilə 87 058 647 kv.m (8 706 ha) ərazi yoxlanılmışdır.
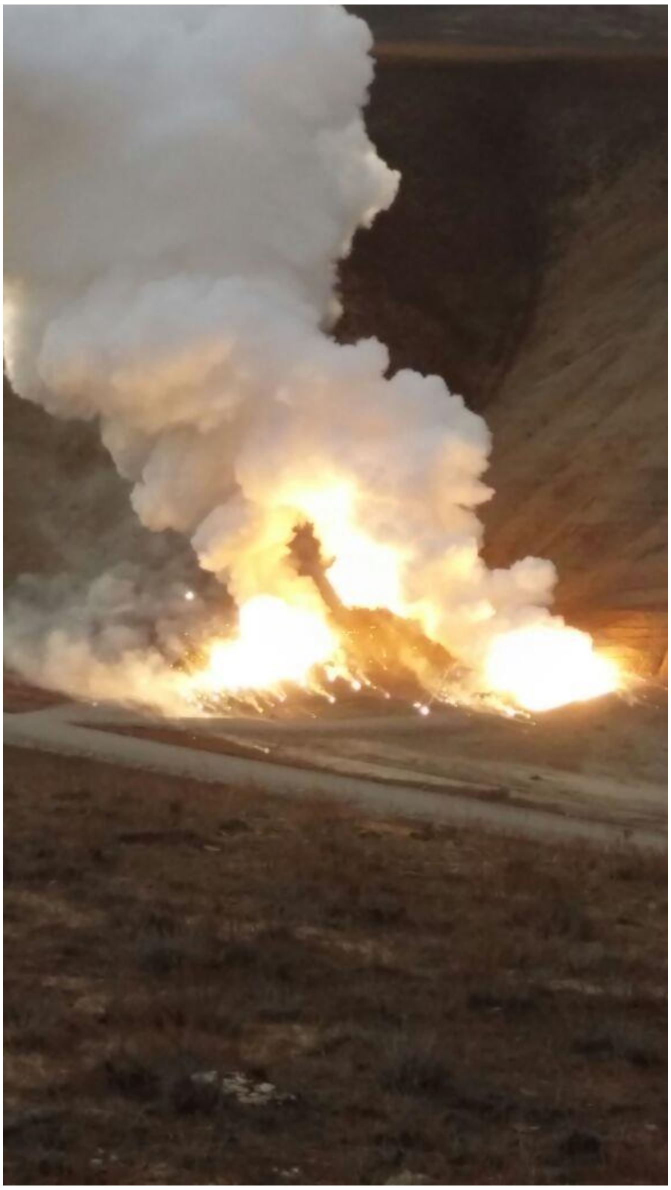
Bununla yanaşı, Xızı rayonun Giləzi qəsəbəsi, Sitalçay, Yeni Yaşma, Şurabad kəndləri ərazisində 10 422 nəfər yerli sakin arasında mina təhlükəsizliyinə dair maarifləndirmə təbliğatı aparılmışdır.