Azərbaycan Respublikası Ərazilərinin Minalardan Təmizlənməsi üzrə Milli Agentlik
AZ1108, Azərbaycan, Bakı şəhəri, İbrahimpaşa Dadaşov küçəsi, 260
Telefon : (+99412) 497-38-51   Faks : (+99412) 497-44-27
E-mail: **novbetchi@anama.gov.az** Veb-sayt: **www.anama.gov.az**
https://www.facebook.com/anama.anama.180   https://twitter.com/ANAMA_gov_az

17 Aprel 2018-ci il tarixində Agentlik tərəfindən Goranboy rayonu ərazisində keçirilmiş təcili təxirəsalınmaz əməliyyat barədə

OPERATİV MƏLUMAT

2018-ci il 17 aprel tarixində saat 10:08-də Daxili İşlər Nazirliyinin "102" Xidməti-Zəng mərkəzi sistemindən və saat 11:22-də Fövqəladə Hallar Nazirliyinin Böhran Vəziyyətlərində İdarəetmə mərkəzindən Agentliyə Goranboy rayonu, Tapqaraqoyunlu kəndi ərazisində 1 ədəd əl qumbarasının tapılması barədə məlumatlar daxil olmuşdur.

Məlumatlara əsasən Agentliyin xüsusi mobil çevik əməliyyat qrupu dərhal həmin əraziyə göndərilmişdir.

Agentliyin mütəxəssisləri tərəfindən yuxarıda adı qeyd olunmuş ərazidə kənd icra nümayəndəliyinin inzibati binasına baxış keçirilmiş, aparılan təcili təxirəsalınmaz operativ əməliyyat tədbirləri nəticəsində 1 ədəd F-1 əl qumbarası aşkar olunmuş, zərərsizləşdirilməsi üçün götürülərək Agentliyin mərkəzi məhvetmə ərazisinə daşınmışdır.

Ümumilikdə Agentlik tərəfindən 01 yanvar – 17 aprel 2018-ci il tarixlərində Ağdam, Ağcabədi, Ağstafa, Abşeron, Beyləqan, Füzuli, Tərtər, Qazax, Naftalan, Goranboy, Göygöl, Yevlax, Xızı, Şəmkir, İsmayıllı, Lənkəran rayonları, Bakı, Gəncə və Sumqayıt şəhərləri ərazisində 13 ev və həyətyanı sahəyə, 7 əkin sahəsinə, 1 fərdi yaşayış evinin qarşısına, 1 ferma ərazisinə, 10 otlaq sahəsinə, su kanalına, çay sahilinə, kənd qəbirstanlığının yaxınlığına, məişət tullantıları ərazisinə, yol kənarına, dəmiryolu xəttinin yaxınlığına, RPŞ-nin inzibati ərazisinə, hərbi hissənin yaxınlığına, Avtovağzal ərazisinə, Yuxarı Qarabağ kanalına, beton zavod və bazar ərazisinə baxış keçirilmiş, 3 445 ədəd partlamamış hərbi sursat, 3 ədəd tank əleyhinə mina və 73 kq partlayıcı maddə (ammonit № 6 JV-200) aşkar olunaraq zərərsizləşdirilmiş, 60 715 kv.m ərazi yoxlanılmışdır.

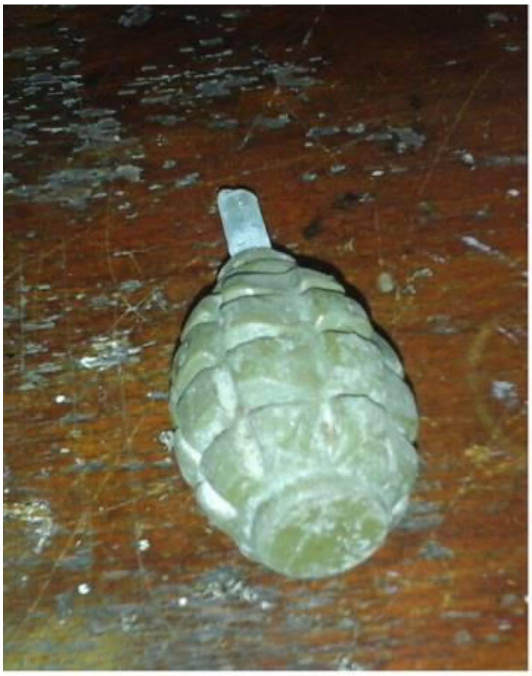

TAP QARAQOYUNLU
KƏND
NÜMAYƏNDƏLİYİ