Azərbaycan Respublikası Ərazilərinin Minalardan Təmizlənməsi üzrə Milli Agentlik
AZ1108, Azərbaycan, Bakı şəhəri, İbrahimpaşa Dadaşov küçəsi, 260
Telefon : (+99412) 497-38-51 Faks : (+99412) 497-44-27
E-mail: **novbetchi@anama.gov.az** Veb-sayt: **www.anama.gov.az**
https://www.facebook.com/official.anama.gov.az https://twitter.com/ANAMA_gov_az

2019-cu il 11 Aprel tarixində Agentlik tərəfindən Gəncə şəhəri, Kəpəz rayonu ərazisində keçirilmiş təcili təxirəsalınmaz əməliyyat barədə

OPERATİV MƏLUMAT

2019-cu il 11 Aprel tarixində saat 19:16-da Daxili İşlər Nazirliyinin "102" Xidməti-Zəng mərkəzi sistemindən Agentliyə Gəncə şəhəri, Kəpəz rayonu, Natəvan qəsəbəsi ərazisində minanın tapılması barədə məlumat daxil olub.

Məlumata əsasən Agentliyin xüsusi mobil çevik əməliyyat qrupu və Daxili İşlər Nazirliyinin Gəncə şəhər Baş Polis İdarəsinin Kəpəz rayon Polis Şöbəsinin əməkdaşları dərhal həmin əraziyə göndərilib.

Agentliyin mütəxəssisləri və Kəpəz rayon Polis Şöbəsinin əməkdaşları tərəfindən yuxarıda adı qeyd olunmuş ərazidə çay sahilinə baxış keçirilmişdir. Təhlükəsizliyi təmin etmək məqsədilə ərazi polis tərəfindən mühasirəyə alınmışdır. Agentliyin mütəxəssisləri tərəfindən aparılan təcili təxirəsalınmaz əməliyyat-axtarış tədbirləri nəticəsində 1 ədəd piyada əleyhinə mina (OZM-72) aşkar olunmuş, zərərsizləşdirilməsi üçün götürülərək Agentliyin mərkəzi məhvetmə ərazisinə daşınmışdır.

Piyada əleyhinə minanın ətrafında 200 kv.m əraziyə yerüstü, 100 kv.m əraziyə isə yeraltı baxış keçirilib, əlavə təhlükəli əşya və qurğu aşkarlanmayıb.
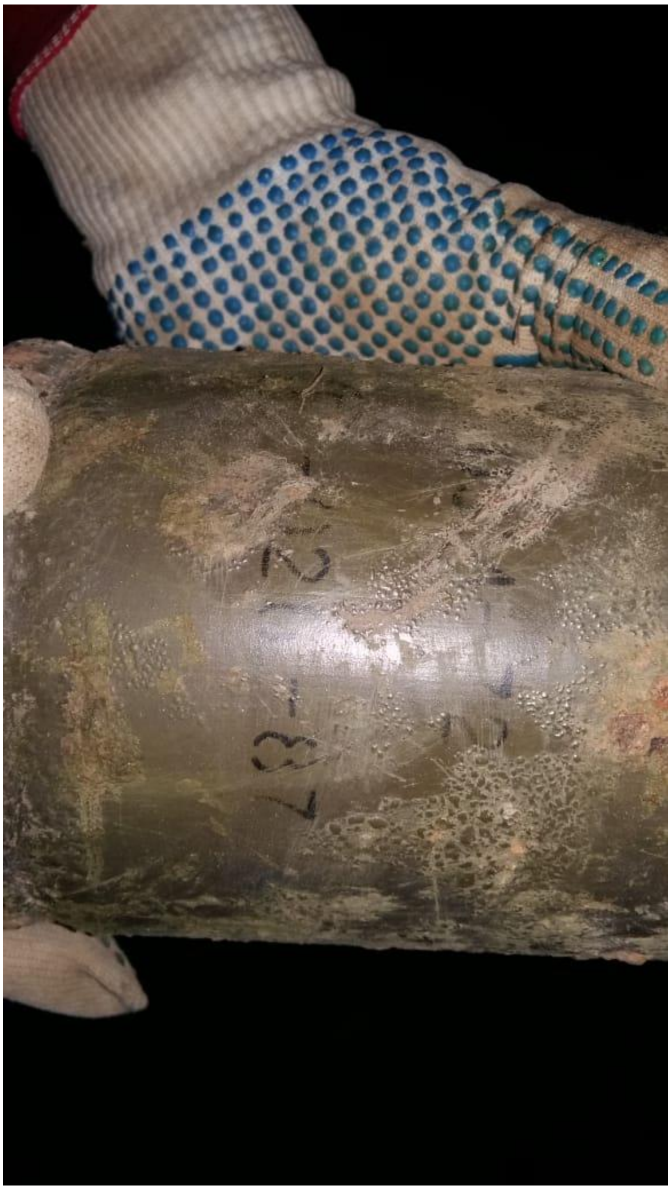
Ümumilikdə Agentlik tərəfindən 01 yanvar – 11 aprel 2019-cu il tarixlərində 83 siqnal (əməliyyat çağırışı) əsasında 74 operativ və təxirəsalınmaz əməliyyat çıxışı olmuşdur ki, nəticədə Abşeron, Ağdam, Ağstafa, Astara, Daşkəsən, Füzuli, Gədəbəy, Goranboy, Göygöl, Xızı, Qazax, Salyan, Şamaxı, Şəmkir, Tərtər, Tovuz, Yevlax rayonları, Bakı, Gəncə, Sumqayıt, Mingəçevir, Şəki, Lənkəran, Naftalan şəhərləri ərazisində 6 ev və həyətyanı sahəyə, əkin və otlaq sahəsinə, yol kənarına, dəmiryolunun yaxınlığına, daş karxanasına, dəniz sahilinə, məişət tullantıları ərazisinə, su kanalına, məktəbin həyətinə baxış keçirilmiş, 1,352 ədəd partlamamış hərbi sursat (PHS), 9,471 ədəd müxtəlif çaplı patron, 9 ədəd piyada əleyhinə mina, 4 ədəd tank əleyhinə mina və 20 ədəd tank əleyhinə təlim məqsədli mina zərərsizləşdirilmiş, 111,215 kv.m ərazi yerüstü və 7,672 kv.m ərazi yeraltı yoxlanılmışdır.